

1- طریقه اتصال:

اساتید محترم جهت ورود به سامانه خدمات الکترونیکی معاونت آموزشی لازم است ابتدا از طریق آدرس www.mriu.ir به سایت دانشگاه وارد شده سپس از طریق لینک : انتخاب واحد الکترونیکی

وارد صفحه اصلی خدمات تحت وب به شکل زیر خواهید شد:

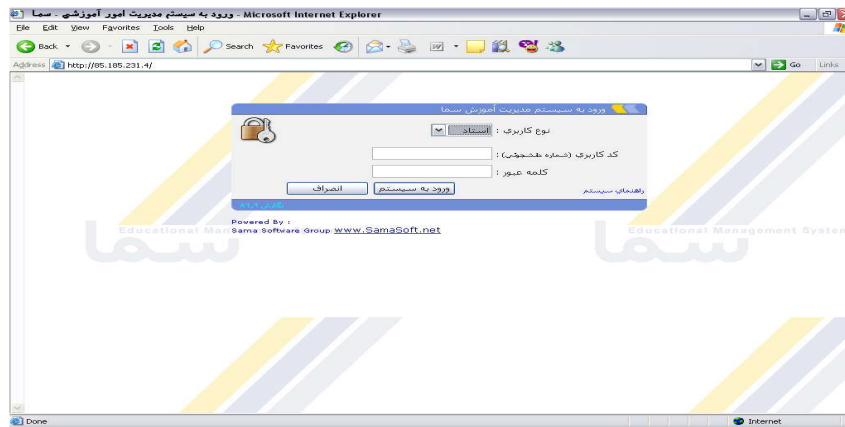

در این صفحه با انتخاب نوع کاربری استاد و با وارد کردن نام کاربری (کد استاد) و کلمه عبور (عکس کد کاربری) به شما اجازه ورود داده می شود.

2- پس از ورود نام کاربری و کلمه عبور در صورت شناسایی شما بعنوان یک کاربر معتبر ، صفحه زیر (صفحه خوش آمد گویی) نمایش داده می شود .

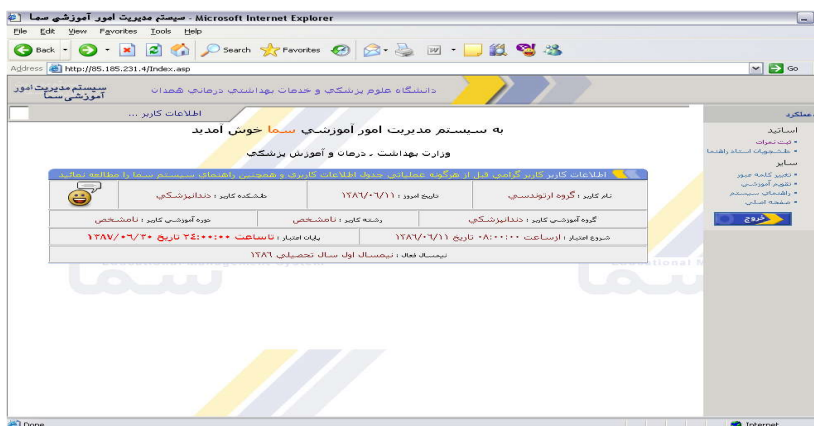

در این صفحه باید نام و نام خانودگی بررسی شود و در صورت مشاهده هر گونه مغایرت مراتب را به آموزش دانشکده اطلاع دهید. تذکر مهم : هر استادی باید بعد از ورود به سیستم با انتخاب گزینه تغییر کلمه عبور اقدام به تغییر کلمه عبور خود نماید در غیر اینصورت اداره کل آموزش هیچگونه تعهدی نسبت به استفاده افراد دیگر از اطلاعات آموزشی شما ندارد. (لازم به ذکر است که کلمه عبور جدید نباید کمتر از 6 کارکتر باشد)



3- ثبت نمرات توسط استاد: با کلیک کردن بر روی گزینه ثبت نمرات وارد صفحه مربوط به شکل زیر می شوید.

آموزشی سما

ثبت نمرات دروس توسط استاد...

مشخصات استاد...

نام استاد: گروه ارتودنسی | علمکده: دندانپزشکی | گروه آموزشی: دندانپزشکی | نیمسال آموزشی: نیمسال اول سال تحصیلی ۱۳۸۶

قابل توجه استاد محترم

روال ورود نمرات دانشجویان

بعد از وارد کردن نمرات شما می بایستی دکمه ثبت موقت نمرات فوق را بشارید تا نمرات برای نمایش به دانشجویان ثبت شود. بدیهی است با این کار نمرات شما در آموزش کل ثبت نشده و برای این کار پس از اطمینان از نمرات دکمه ثبت نهایی نمرات فوق را بشارید.

با این کار خود شما نیز قادر به تغییر نمرات نیستید.

پس از نهایی کردن تغییرات چاپ فرم نمرات را امضاء و تحویل آموزش دهید.

چنانچه تعداد دانشجویان از بیست (۲۰) نفر بیشتر باشد لیست شما به چند لیست تفکیک خواهد شد. سپس شما میتوانید به صفحه بعد یا قبل بروید.

دروس استاد در نیمسال...

ترتیب بر اساس: شماره دانشجویی | تفکیک نمره: فقط نمره کل

ردیف	نام درس	کد درس	کد گروه	ثبت نمرات	زمان ثبت نمرات
۱	ارتودنسی (۱) نظری	۱۲۱۳۳۷۱۰	۱	لیست دانشجویان	
۲	ارتودنسی (۲) نظری	۱۲۱۳۳۷۵۰	۱	لیست دانشجویان	

نام درس به همراه لیست دانشجویان نمایان می شود با کلیک کردن بر روی لیست دانشجویان اسامی دانشجویان مشاهده می نماید با انتخاب گزینه ی، ترتیب بر اساس نام خانوادگی و یا شماره دانشجویی مرتب و نمایان می شود.

همچنین با انتخاب گزینه تفکیک بر اساس نمره کل - نمره نظری و یا نمره عملی نمرات را وارد نماید.

نمرات را با عدد وارد کنید سیستم بطور خودکار حروف را ثبت می نماید. (البته بعد از ثبت موقت، حروف نمرات را مشاهده می کنید)

تذکر: لطفاً به روال ورود نمرات دانشجویان توجه نمایید.

بعد از اتمام کار میتوانید با انتخاب گزینه چاپ بدون نام و نام خانوادگی و یا با نام و نام خانوادگی لیست نمره را جهت اعلام به دانشجویان و آموزش دانشکده چاپ بگیرید. به شکل زیر توجه نمایید.

Microsoft Internet Explorer

http://95.185.231.4/Index.asp

دانشگاه علوم پزشکی و خدمات بهداشتی درمانی همدان

سیستم مدیریت امور آموزشی سما

ردیف	اسم	شماره	گروه	نمره	حذف	تغییر	چاپ	تفکیک
۱	احمدی - مصومه	۴۳۳۰۰۰۱	نمره		<input type="checkbox"/>	<input type="checkbox"/>	<input type="checkbox"/>	<input type="checkbox"/>
۲	باتالی - پرینسا	۴۳۳۰۰۰۲	نمره		<input type="checkbox"/>	<input type="checkbox"/>	<input type="checkbox"/>	<input type="checkbox"/>
۳	بهارمیار - مصومه سادات	۴۳۳۰۰۰۳	نمره		<input type="checkbox"/>	<input type="checkbox"/>	<input type="checkbox"/>	<input type="checkbox"/>
۴	بادکوبانی - فریا	۴۳۳۰۰۰۴	نمره		<input type="checkbox"/>	<input type="checkbox"/>	<input type="checkbox"/>	<input type="checkbox"/>
۵	تیموریان - حسنا	۴۳۳۰۰۰۵	نمره		<input type="checkbox"/>	<input type="checkbox"/>	<input type="checkbox"/>	<input type="checkbox"/>
۶	حسینی - محمود	۴۳۳۰۰۰۶	نمره		<input type="checkbox"/>	<input type="checkbox"/>	<input type="checkbox"/>	<input type="checkbox"/>
۷	خواجهمحسینی - بهار	۴۳۳۰۰۰۷	نمره		<input type="checkbox"/>	<input type="checkbox"/>	<input type="checkbox"/>	<input type="checkbox"/>
۸	رهنما مصومعه علیایی - سارا	۴۳۳۰۰۰۸	نمره		<input type="checkbox"/>	<input type="checkbox"/>	<input type="checkbox"/>	<input type="checkbox"/>
۹	سرموز - لیدا	۴۳۳۰۰۰۹	نمره		<input type="checkbox"/>	<input type="checkbox"/>	<input type="checkbox"/>	<input type="checkbox"/>
۱۰	سبغ - نورالسادات	۴۳۳۰۰۰۱۰	نمره		<input type="checkbox"/>	<input type="checkbox"/>	<input type="checkbox"/>	<input type="checkbox"/>
۱۱	شهباززاد - امین	۴۳۳۰۰۰۱۱	نمره		<input type="checkbox"/>	<input type="checkbox"/>	<input type="checkbox"/>	<input type="checkbox"/>
۱۲	صالحی - پرینسا	۴۳۳۰۰۰۱۲	نمره		<input type="checkbox"/>	<input type="checkbox"/>	<input type="checkbox"/>	<input type="checkbox"/>
۱۳	صمدی - مریم	۴۳۳۰۰۰۱۳	نمره		<input type="checkbox"/>	<input type="checkbox"/>	<input type="checkbox"/>	<input type="checkbox"/>
۱۴	فرهنگی فرهادی - مریم	۴۳۳۰۰۰۱۴	نمره		<input type="checkbox"/>	<input type="checkbox"/>	<input type="checkbox"/>	<input type="checkbox"/>
۱۵	قادرمرکز - زینر	۴۳۳۰۰۰۱۵	نمره		<input type="checkbox"/>	<input type="checkbox"/>	<input type="checkbox"/>	<input type="checkbox"/>
۱۶	قرهعلی جواد	۴۳۳۰۰۰۱۶	نمره		<input type="checkbox"/>	<input type="checkbox"/>	<input type="checkbox"/>	<input type="checkbox"/>
۱۷	صمدی - خبات	۴۳۳۰۰۰۱۷	نمره		<input type="checkbox"/>	<input type="checkbox"/>	<input type="checkbox"/>	<input type="checkbox"/>
۱۸	مرکزیمقدم - محدثه	۴۳۳۰۰۰۱۸	نمره		<input type="checkbox"/>	<input type="checkbox"/>	<input type="checkbox"/>	<input type="checkbox"/>
۱۹	نورالهدی - فریا	۴۳۳۰۰۰۱۹	نمره		<input type="checkbox"/>	<input type="checkbox"/>	<input type="checkbox"/>	<input type="checkbox"/>
۲۰	نوری - مریمزاسادات	۴۳۳۰۰۰۲۰	نمره		<input type="checkbox"/>	<input type="checkbox"/>	<input type="checkbox"/>	<input type="checkbox"/>

انتخابی متفکر

- اساتید
- ثبت نمرات
- ثبت نمرات استاد راهنما
- نمایش
- تغییر کلمه عبور
- تعمیر آموزشی
- دریافت سیستم
- سخت افزار

چاپ

اطلاعات دروس پس از ثبت نمرات توسط استاد...

۲۹